

Phonak Target™ 2.1

Guia de adaptação rápida – Início

Este guia fornece instruções detalhadas para adaptação de aparelhos auditivos com o Phonak Target 2.1. Veja também **[Novidades]** na tela inicial do Phonak Target.

Os dados do audiograma no NOAH serão importados automaticamente para o Phonak Target e serão utilizados para o pré-cálculo.

Preparação dos aparelhos auditivos

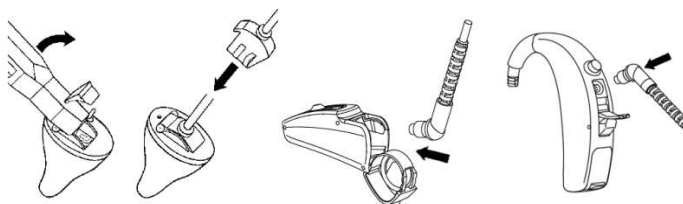

iCube

Não é necessário nenhum cabo para os aparelhos auditivos. Apenas insira a pilha e ligue o aparelho auditivo ao fechar o compartimento da pilha.

NOAHlink ou HiPro

Conecte os cabos de programação aos aparelhos auditivos e ao dispositivo de adaptação (NOAHlink ou HiPro).

Estrutura/Navegação no Phonak Target

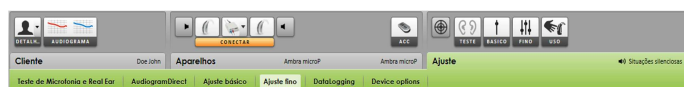

As três janelas **[Cliente]**, **[Aparelhos]** e **[Ajuste]**, bem como esta figura do painel, oferecem facilidade na navegação e informações de status.



Todas as informações do cliente, tais como dados pessoais e audiograma, são encontrados nesta janela.

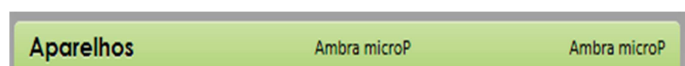

Todos os aparelhos auditivos, acoplamentos acústicos, controles remotos e outros acessórios são encontrados aqui.



Todos os ajustes do aparelho são realizados aqui.



A tela mostra o status de adaptação e também apresenta os atalhos.



O botão **[X Fechar sessão]** aciona a caixa de diálogo Salvar, que salva as configurações no aparelho e no banco de dados.

Phonak Target™ 2.1

Conecte os aparelhos

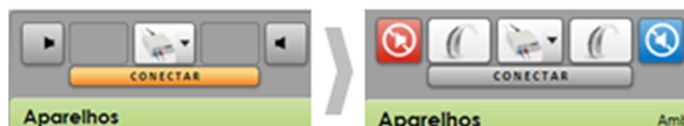

Confirme que o aparelho de adaptação correto é exibido. Para mudar o aparelho auditivo, use a seta do menu suspenso para selecionar o modelo desejado.

Clique em **[CONECTAR]** para iniciar a adaptação. Os aparelhos auditivos conectados aparecerão na tela.

Verifique os parâmetros acústicos

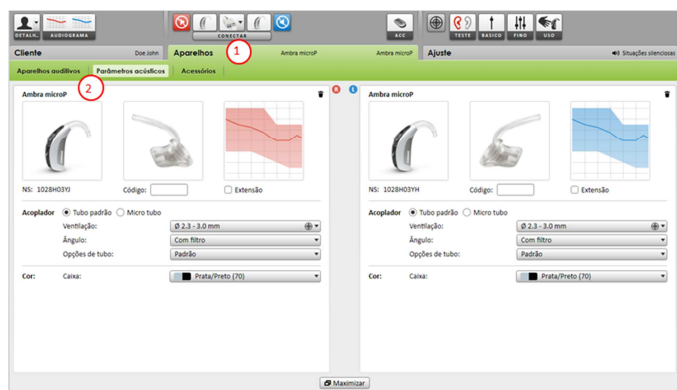

Você pode visualizar ou alterar os parâmetros acústicos em qualquer momento.

1. Clique na janela **[Aparelhos]**.

2. Em **[Parâmetros Acústicos]**, selecione o acoplamento correto.



O Phonak Target identifica os acessórios conectados automaticamente, basta conectá-los durante a sessão de adaptação.

Sempre remova a pilha antes de conectar um cabo USB. Os acessórios identificados são mostrados na tela ao lado dos aparelhos auditivos conectados.

Os acessórios também podem ser selecionados manualmente na janela **[Aparelhos] > [Acessórios]**.

Durante o procedimento de Salvar, os acessórios são listados na caixa de diálogo Salvar.

Phonak Target™ 2.1

Iniciar a adaptação

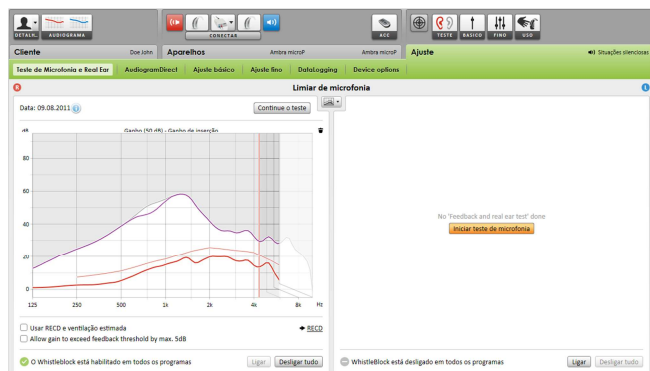

1. Clique na janela **[Ajuste]**.

2. Na tela **[Teste de microfonia e Real Ear]** clique em **[Iniciar teste de microfonia]** para executar o teste. Para usar os resultados do teste para calcular o RECD previsto e as configurações de parâmetros acústicos, marque a caixa de seleção **[Use RECD e vent estimados]**. A caixa de seleção só estará disponível se o sistema puder realizar a estimativa da ventilação e RECD.

É recomendável executar o teste de microfonia e "real ear" antes de testar com o AudiogramDirect

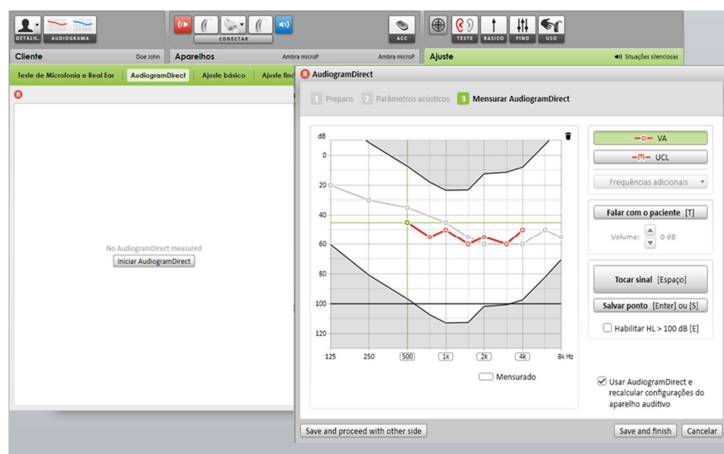

1. Clique em **[AudiogramDirect]** para testar os limiares auditivos e os níveis de desconforto (UCLs) usando os aparelhos auditivos conectados.

2. Clique em **[Iniciar AudiogramDirect]** e siga as instruções.

Na configuração do Phonak Target Setup (acesso pela página inicial), você pode determinar o comportamento de mensuração desejado.



Acesse **[Ajuste Básico]** se houver necessidade de ajustes em **[Nível de ganho]**, **[Compensação da oclusão]**, **[BassBoost]** ou **[Ajuste de compressão]**. As ferramentas podem ser selecionadas nas janelas na parte inferior da tela.

O nível de ganho e as configurações de compressão são baseadas na experiência de uso do cliente e na fórmula de adaptação selecionada.

Phonak Target™ 2.1



[Ajuste de compressão]

[**Compressão prescrita**] é selecionada, a não ser que o cliente seja um usuário de processamento de sinal linear a muito tempo e, neste caso

[**Semi-linear**] será selecionado. Esta opção torna as configurações de compressão mais lineares do que a fórmula de adaptação escolhida recomendada para ajudar a facilitar a transição a partir do processamento de sinal linear.

Você também pode selecionar manualmente [**Linear**]. Esta opção mantém os objetivos da fórmula de adaptação selecionada, enquanto torna todas as configurações de compressão o mais lineares possíveis.

Ajuste fino dos aparelhos auditivos



O lado esquerdo da tela [**Ajuste fino**] é utilizado para manusear os programas.

1. Clique em [**Todos os programas**] para ajustar todos os programas juntos.
Clique em [**SoundFlow**] para modificar apenas todos os programas automáticos.
Clique em um programa na lista, por exemplo, [**Situações silenciosas**], para ajustar apenas esse programa.

2. Clique nos ícones [**+**] para acrescentar programas adicionais manuais, de FM ou easy programs.

Você pode acessar o [**Gerenciador de programas**] clicando no botão acima dos programas. Ele permitirá que você faça mais ajustes ao programa.

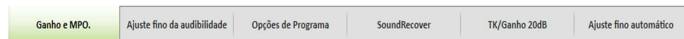

Navegação pelas janelas

As janelas na parte inferior da tela oferecerão acesso às ferramentas de adaptação. Cada ferramenta oferece modificações específicas para o ajuste fino do aparelho auditivo.

Phonak Target™ 2.1

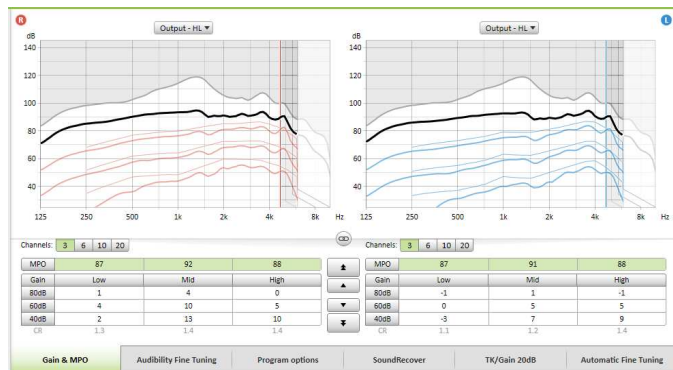

[Ganho e MPO]

Selecione os valores de ganho com o cursor para ajustá-los. Os valores de ganho são ajustados para sons de entrada suaves (G40), moderados (G60) e fortes (G80).

A faixa de adaptação ideal estará disponível se os valores individuais de UCL forem inseridos no audiograma do cliente.

Para modificar o MPO em todos os canais juntos, clique em **[MPO]** mostrado à esquerda, ao lado dos valores de MPO. É possível alterar o ganho geral clicando em **[Ganho]**.

A taxa de compressão de cada canal é mostrada na linha diretamente abaixo dos valores de ganho.

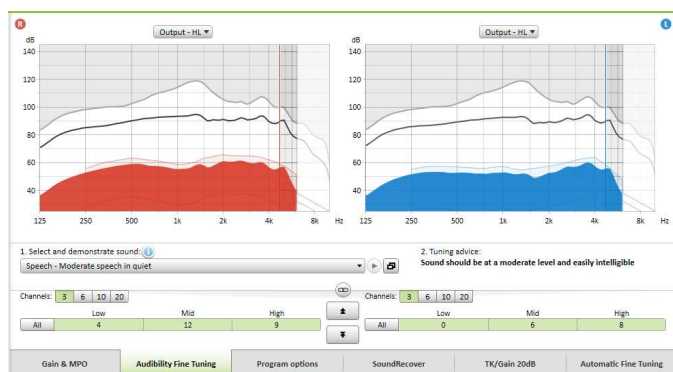

[Ajuste fino da audibilidade]

Os exemplos sonoros e o ganho relacionado são mostrados na curva exibida. Os exemplos sonoros podem ser reproduzidos para simular um ambiente sonoro específico.

Os ajustes afetam somente os níveis de ganho e frequências relevantes para melhorar a audibilidade dos estímulos selecionados.

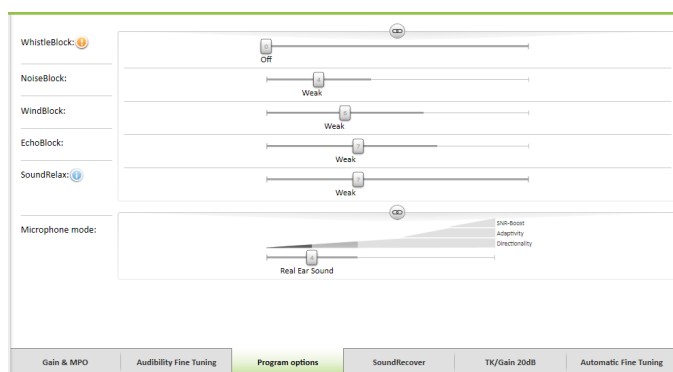

[Opções de programa]

Os recursos do Sound cleaning podem ser ajustados individualmente e quando necessário. As configurações atuais estão posicionadas em escalas numeradas entre 0 e 20 e as faixas disponíveis dentro de cada escala são visíveis.

Um programa totalmente personalizável está disponível como programa adicional.

Os ajustes do Sound cleaning feitos com o FlexControl podem ser mostrados nas sessões de acompanhamento, se os dados registrados estiverem disponíveis.

Phonak Target™ 2.1

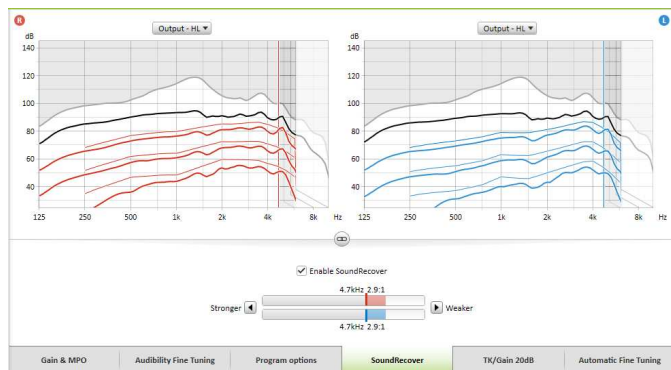

[SoundRecover]

As configurações individuais do SoundRecover, definidas pelo pré-cálculo, podem ter um ajuste fino.

Para adaptações binaurais, a frequência de corte e a razão de compressão da frequência são calculadas com base no ouvido melhor. Verifique as configurações do SoundRecover se aparelhos auditivos incompatíveis forem adaptados em conjunto na mesma sessão.

É possível aumentar ou diminuir a quantidade de compressão de frequência como desejado, para melhorar a inteligibilidade, audibilidade da fala e qualidade sonora.

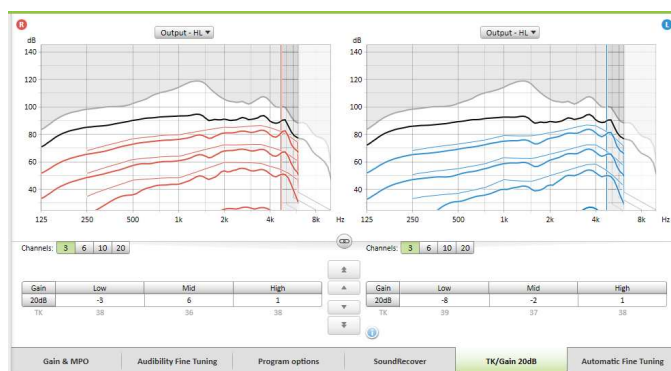

[TK/Ganho 20dB]

A amplificação de sons de entrada muito suaves (G20) pode ser configurada com a ferramenta de ajuste. Um aumento no ganho de sons de entrada muito suave diminui o limiar do ponto de joelho (TK) e vice-versa.

Selecione os valores com o cursor para ajustá-los. Os valores de TK são mostrados abaixo dos valores de ganho para cada canal.

A curva de ganho/saída máxima para os sons de entrada muito suaves é mostrada na exibição da curva.

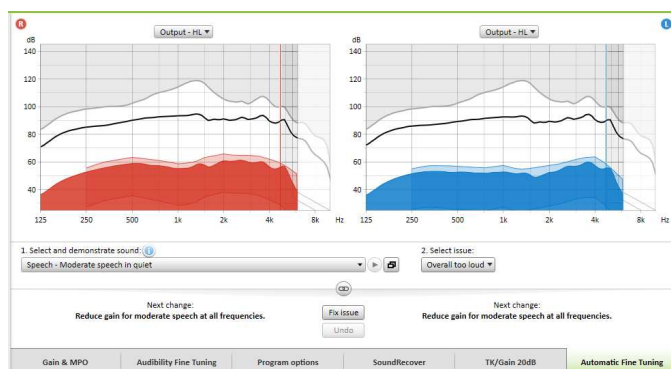

[Ajuste Fino Automático]

é uma ferramenta de ajuste fino baseada em diferentes situações.

Os ajustes disponíveis dependem da avaliação do paciente sobre a situação do som.

As etapas de ajuste fino são claramente exibidas antes que a ação seja aplicada pelo profissional de saúde auditiva. Dependendo do programa selecionado, uma amostra de som recomendada é pré-selecionada.

As amostras de som podem ser reproduzidas para simular o ambiente sonoro.



A função **Desfazer/Refazer** está localizada na barra de menu na parte superior da tela. Clique nela se desejar desfazer ou refazer os passos na tela de ajuste fino.

Phonak Target™ 2.1

Opções do aparelho

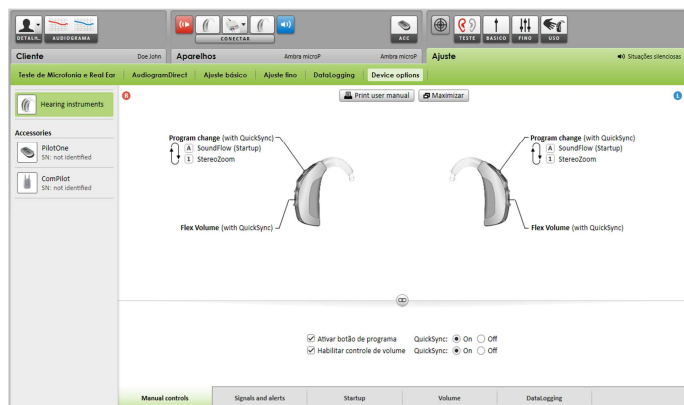

Ao clicar em **[Opções do dispositivo]**, você poderá definir as opções do aparelho auditivo, como a configuração de bi-pe, e opções para os acessórios selecionados.

Encerrando a seção de adaptação



Você pode fechar a sessão a qualquer momento clicando em **[X Fechar Sessão]** na parte superior direita da tela.

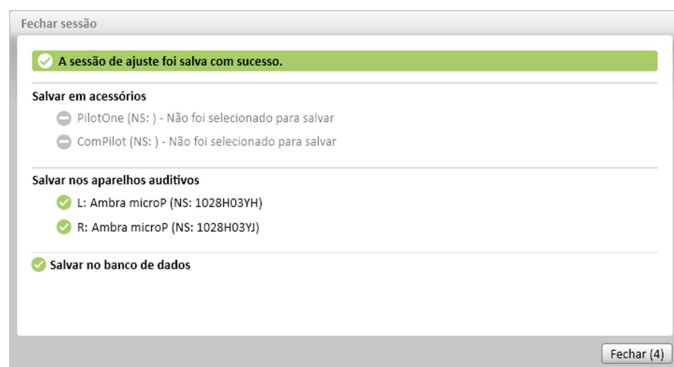

A caixa de diálogo padrão de Salvar confirmará a gravação bem sucedida dos aparelhos auditivos e acessórios.

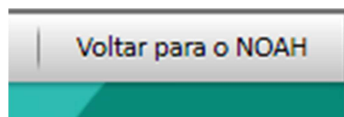

Após salvar, o Phonak Target irá para a tela inicial.

Se você estiver trabalhando com o NOAH, poderá voltar para o NOAH clicando em **[Voltar para o NOAH]** no canto superior direito da tela inicial.

Phonak Target™ 2.0

Phonak CROS

O Phonak CROS pode ser ajustado como sistemas CROS e BiCROS. Eles são compatíveis com todos os aparelhos auditivos sem fio Spice Generation da Phonak.

Conecte os aparelhos

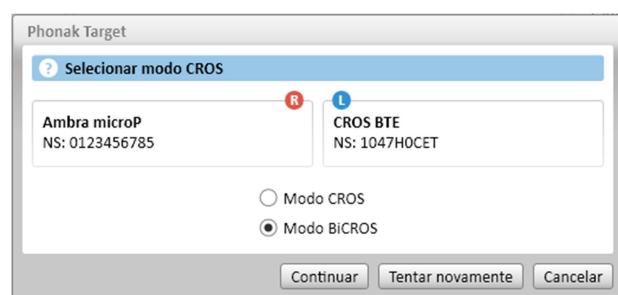

O processo de conexão é igual ao de qualquer outra adaptação.

Uma vez conectado, defina se o Phonak CROS deve ser usado como um sistema CROS ou BiCROS.

Iniciar a adaptação

Execute um teste de microfonia no caso de uma adaptação BiCROS.

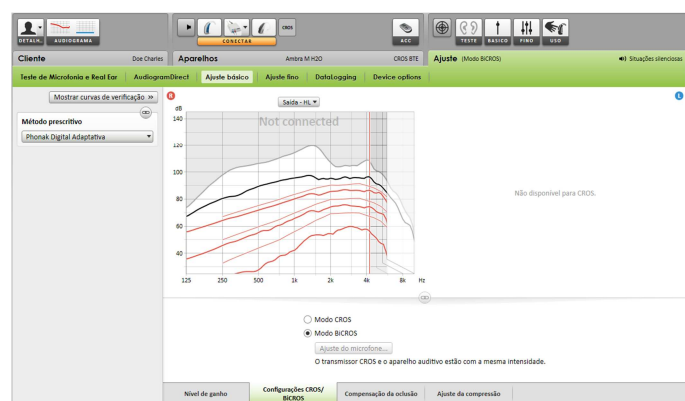

No **[Ajuste Básico]**, os ajustes de **[Nível de ganho]** do aparelho auditivo em uma adaptação BiCROS otimizarão a amplificação correta do aparelho auditivo quando estiver transmitindo. As alterações serão aplicadas somente ao aparelho auditivo.

Se você precisar ajustar o balanço direito/esquerdo em uma adaptação BiCROS: Clique em **[Ajuste CROS/BiCROS]** na tela **[Ajuste Básico]**.

Quando o BiCROS for selecionado, clique em **[Ajuste de microfone]** e siga as instruções para ajustar o equilíbrio da intensidade de som do transmissor Phonak CROS e o aparelho auditivo.

O aparelho auditivo da melhor orelha pode ser ajustado como em uma adaptação padrão.

A conexão sem fio entre o transmissor Phonak CROS e o aparelho auditivo começa a transmitir automaticamente quando ambos os instrumentos forem desconectados do dispositivo de adaptação e ativados.

A conexão bem sucedida entre o transmissor Phonak 'CROS e o aparelho auditivo será confirmada pelo sinal acústico 'CROS Connected' (CROS conectado) no aparelho auditivo.